

Anlage 5 zur Begründung

NATURSCHUTZ UN LANDSCHAFTSPFLEGE

Die nachrichtliche Übernahme der Schutzgebiete und geschützten Biotope nach dem Naturschutzgesetz LSA i.V.m. dem Bundesnaturschutzgesetz in der Planzeichnung des gesamtgemeindlichen Flächennutzungsplanes erfolgt zum Planungsstand Entwurf als Beiplan.

- Im Rahmen der frühzeitigen Beteiligung nach § 4 Abs. 1 BauGB werden **aktuelle** Informationen und Hinweise zu den nachfolgend aufgeführten Schutzgebieten erwartet.

Neben der Ausweisung im Flächennutzungsplan erfolgt zum Vorentwurf die gesonderte Auflistung und Darstellung der Schutzgebiete und Biotope aus den rechtswirksamen Flächennutzungsplänen bzw. den Entwurfsständen der einzelnen Ortschaften.

Inhaltsverzeichnis

- Gemarkung Beesenstedt (Beipläne - Stand FNP Entwurf 2001)
- Gemarkung Bennstedt (Beiplan - Stand FNP Entwurf 2008)
- Gemarkung Fienstedt (Auszug - Stand FNP 2007)
- Gemarkung Hohnstedt (Auszug - FNP Entwurf 2001)
- Gemarkung Kloschwitz (Beiplan - Stand FNP 2008)
- Gemarkung Lieskau (Beiplan - Stand FNP 2004)
- Gemarkung Salzmünde (Stand FNP Entwurf 2002)
- Gemarkung Schochwitz (Auszug - Stand FNP 2004)
- Gemarkung Zappendorf (Auszug - Stand FNP 2006)

Stand September 2024

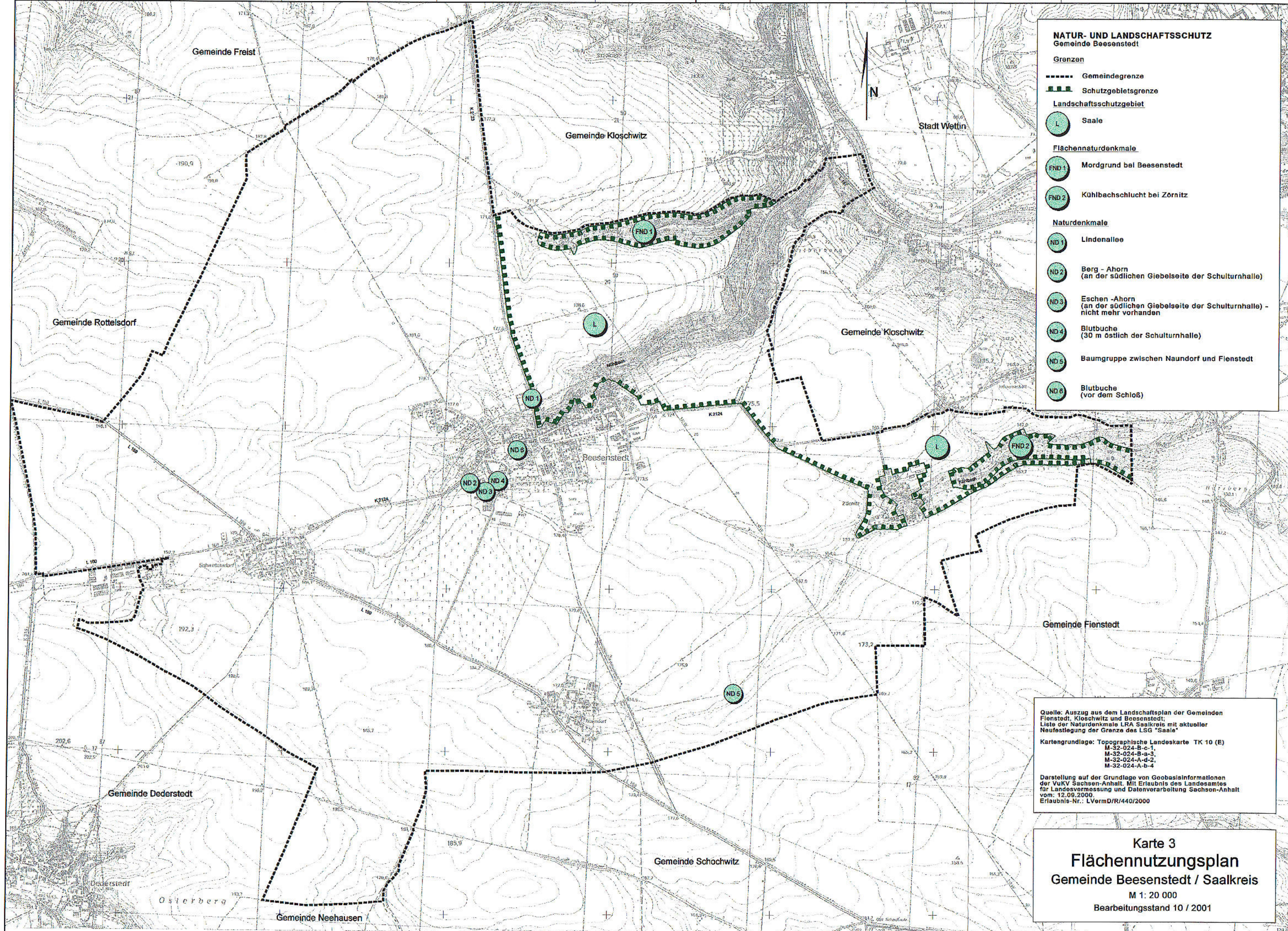

- NATUR- UND LANDSCHAFTSSCHUTZ**
Gemeinde Beesenstedt
- Grenzen**
- Gemeindegrenze
 - ▬▬▬ Schutzgebietsgrenze
- Landschaftsschutzgebiet**
- (L) Saale
- Flächennaturdenkmale**
- (FND 1) Mordgrund bei Beesenstedt
 - (FND 2) Kühlbachschlucht bei Zörnitz
- Naturdenkmale**
- (ND 1) Lindenallee
 - (ND 2) Berg - Ahorn (an der südlichen Giebelseite der Schulturnhalle)
 - (ND 3) Eschen -Ahorn (an der südlichen Giebelseite der Schulturnhalle) - nicht mehr vorhanden
 - (ND 4) Blutbuche (30 m östlich der Schulturnhalle)
 - (ND 5) Baumgruppe zwischen Naundorf und Fienstedt
 - (ND 6) Blutbuche (vor dem Schloß)

Quelle: Auszug aus dem Landschaftsplan der Gemeinden Fienstedt, Kioschwitz und Beesenstedt;
Liste der Naturdenkmale LRA Saalkreis mit aktueller Neufestlegung der Grenze des LSG "Saale"

Kartengrundlage: Topographische Landkarte TK 10 (E)
M-32-024-B-c-1
M-32-024-B-a-3
M-32-024-A-d-2
M-32-024-A-b-4

Darstellung auf der Grundlage von Geobasisinformationen der VUKV Sachsen-Anhalt. Mit Erlaubnis des Landesamtes für Landesvermessung und Datenverarbeitung Sachsen-Anhalt vom: 12.09.2000.
Erlaubnis-Nr.: LVerMD/R/440/2000

Karte 3
Flächennutzungsplan
Gemeinde Beesenstedt / Saalkreis
M 1 : 20 000
Bearbeitungsstand 10 / 2001

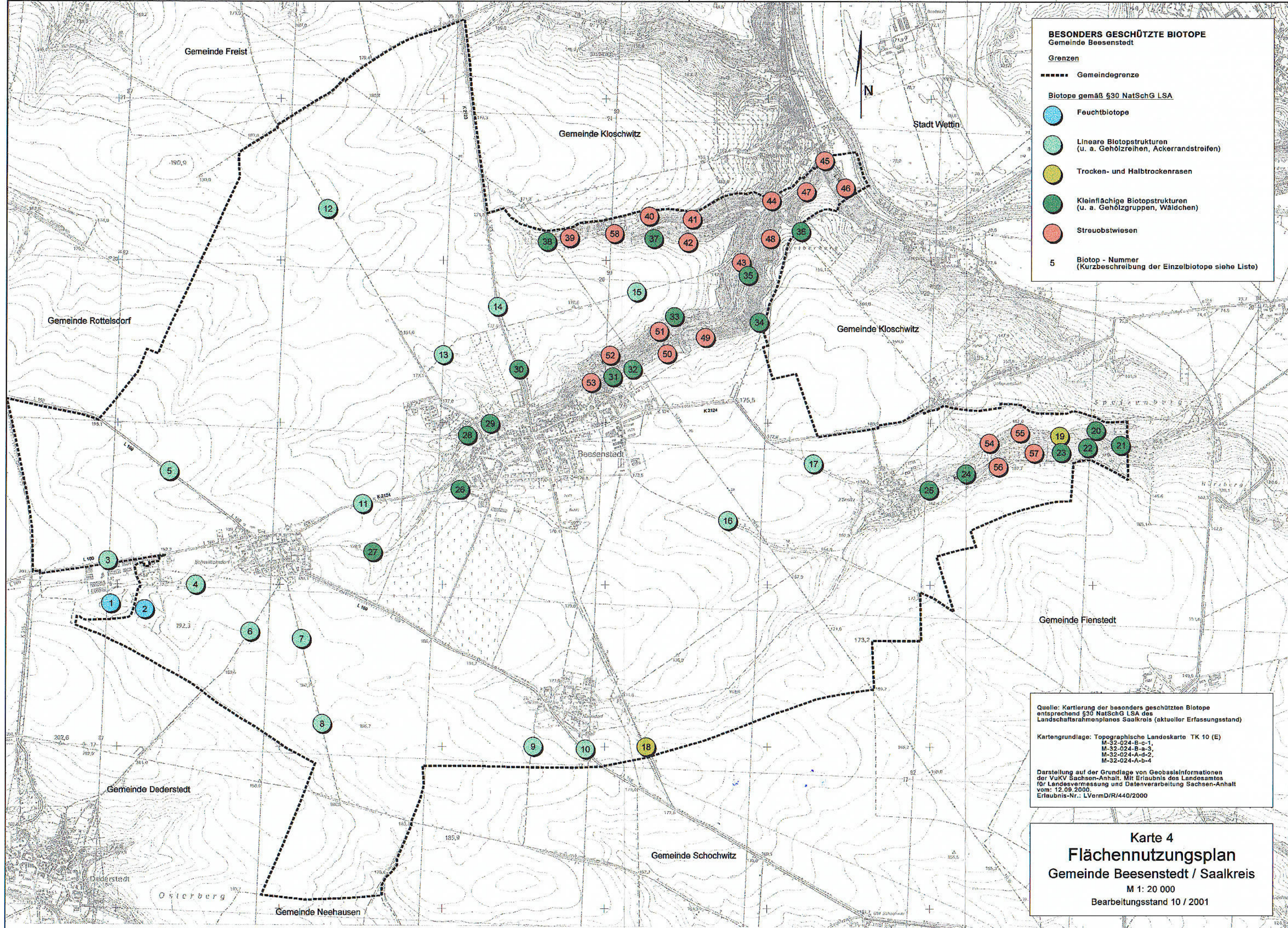

BESONDERS GESCHÜTZTE BIOTOPE
Gemeinde Beesenstedt

Grenzen

----- Gemeindegrenze

Biotop gemäß §30 NatSchG LSA

- Feuchtbiotop
- Lineare Biotopstrukturen (u. a. Gehölzreihen, Ackerrandstreifen)
- Trocken- und Halbtrockenrasen
- Kleinflächige Biotopstrukturen (u. a. Gehölzgruppen, Wäldchen)
- Streuobstwiesen

5 Biotop - Nummer (Kurzbeschreibung der Einzelbiotope siehe Liste)

Quelle: Kartierung der besonders geschützten Biotop
entsprechend §30 NatSchG LSA des
Landschaftsrahmenplanes Saalkreis (aktueller Erfassungsstand)

Kartengrundlage: Topographische Landeskarte TK 10 (E)
M-32-024-B-c-1
M-32-024-B-a-3,
M-32-024-A-d-2,
M-32-024-A-b-4

Darstellung auf der Grundlage von Geobasisinformationen
der VukV Sachsen-Anhalt. Mit Erlaubnis des Landesamtes
für Landesvermessung und Datenverarbeitung Sachsen-Anhalt
vom: 12.09.2000.
Erlaubnis-Nr.: LVermD/R/440/2000

Karte 4
Flächennutzungsplan
Gemeinde Beesenstedt / Saalkreis
M 1: 20 000
Bearbeitungsstand 10 / 2001

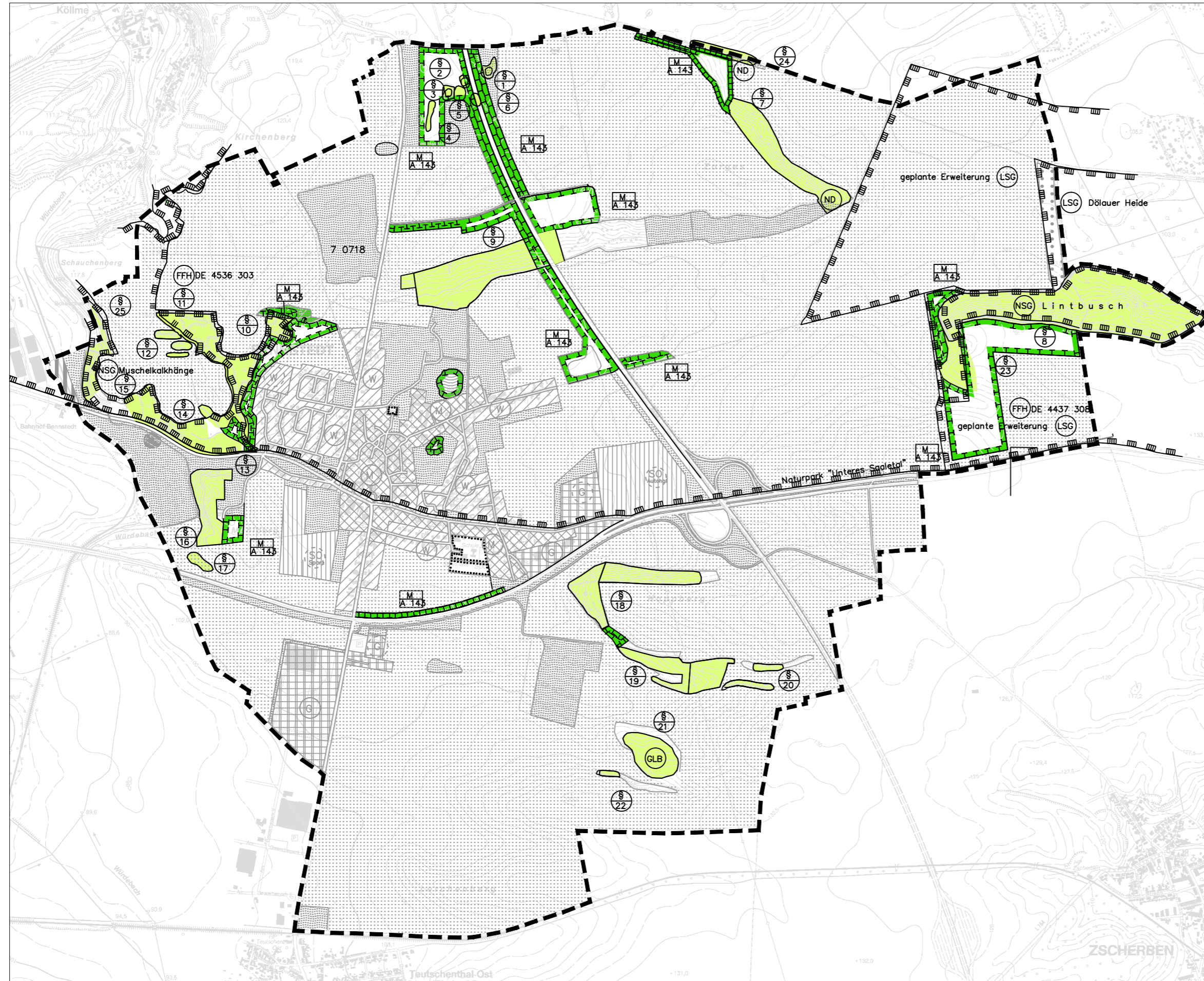

Bestandteil des Flächenutzungsplanes
der Gemeinde Bennstedt

Erläuterungsplan "Natur und Landschaft"

Planungen, Nutzungsregelungen und Maßnahmen zum Schutz, zur Pflege und zur Entwicklung der Landschaft § 5 Abs. 2 Nr. 10 BauGB

- Umgrenzung von Flächen für Maßnahmen zum Schutz, zur Pflege und zur Entwicklung von Natur und Landschaft § 5 Abs. 2 Nr. 10 und Abs. 4 BauGB
- Umgrenzung von Schutzgebieten und Schutzobjekten im Sinne des Naturschutzes § 5 Abs. 2 Nr. 10 BauGB
- Naturdenkmal
- Naturpark "Unteres Saaletal"
- Naturschutzgebiet "Lintbusch"
- Naturschutzgebiet "Muschelkalkhänge"
- Landschaftsschutzgebiet "Dölauer Heide"
- Landschaftsschutzgebiet "Dölauer Heide" geplante Erweiterung
- Fauna, Flora, Habitat DE 4437308
- Fauna, Flora, Habitat DE 4536303
- Geschützter Landschaftsbestandteil (GLB gemäß § 23 NatSchG LSA)
- Ausgleichs- und Ersatzmaßnahmen

Schutzobjekte im Sinne des Naturschutzrechtes

- § 37 Biotop nach NatSchG LSA

Auszug aus dem Topographischen Landeskartenwerk
DTK 10 (E) im Rasterdatenformat

Genehm.-Nr. LVermGeo / A7 -326-2005-14













Erläuterungsplan "Natur und Landschaft"
zum 2. Entwurf des Flächennutzungsplanes
der Gemeinde Bennstedt

Gloria Sparfeld - Architekten und Ingenieure -
Halberstädter Str. 12; 06112 Halle/Saale





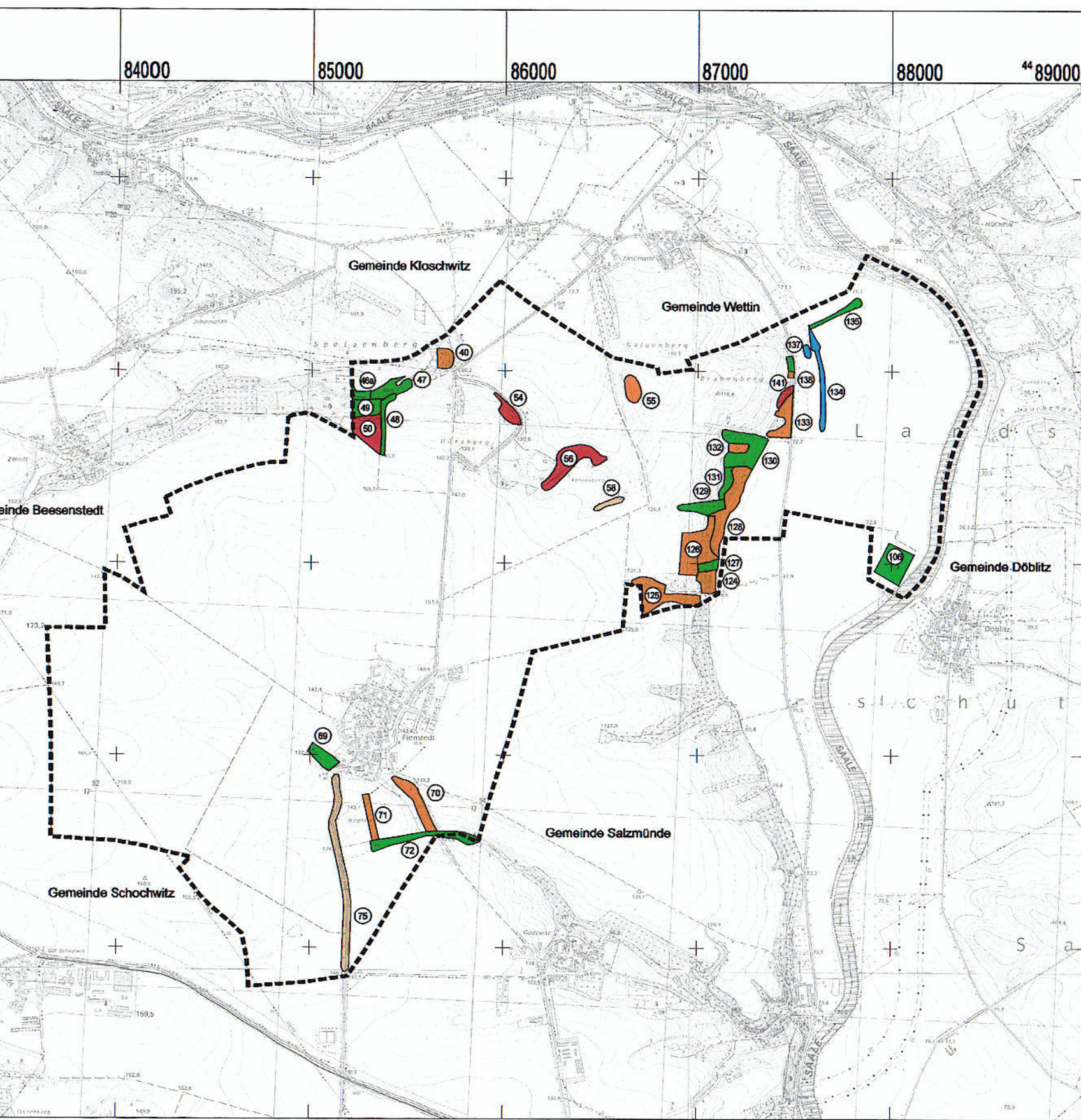

Stand Juli 2008

Flächen für Maßnahmen zum Schutz, zur Pflege und zur Entwicklung von Boden, Natur und Landschaft (§ 5 Abs. 2 Nr. 10 und Abs. 4 BauGB)

| | |
|---|--|
|  | Flächenbegrenzung von Flächen für Maßnahmen zum Schutz, zur Pflege und Entwicklung von Boden, Natur und Landschaft |
|  | Umgrenzung von Schutzgebieten und Schutzobjekten im Sinne des Naturschutzrechtes |
|  | Naturpark "Unteres Saaletal" (gesamtes Gemeindegebiet) |
|  | Landschaftsschutzgebiet "Saaletal" |
|  | Geschützter Landschaftsbestandteil, FND |
|  | Naturdenkmal |
|  | Besonders geschützte Biotop (nach § 37 NatSchG LSA) * |
|  | Fauna-Flora-Habitat-Gebiet |
|  | Umgrenzung / Eingrünung bzw. lineare Strukturen mit Anpflanzungen von Bäumen und Sträuchern |
|  | Umgrenzung von Flächen mit Bindungen für Bepflanzungen und für die Erhaltung von Bäumen, Sträuchern und Gewässern |

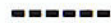

Legende

-  Feuchtbiotope (u. a. Kleingewässer, Gräben, Röhrichte)
-  Lineare Biotopstrukturen (u. a. Gehölzreihen, Ackerrandstreifen)
-  Trocken- / Halbtrockenrasen
-  Kleinflächige Biotopstrukturen (u. a. Gehölzgruppen, Wäldchen)
-  Streuobstwiesen
-  Biotop-Nr. (Kurzbeschreibung der Einzelbiotope siehe Liste im Anhang)
-  Geltungsbereich des Flächennutzungsplanes



Quellen:
 Selektive Biotopkartierung der geschützten Biotope nach § 37 NatSchG LSA
 des Landschaftsrahmenplanes Saalkreis (Erfassungsstand 1995)

Kartengrundlage: Topographische Landeskarte TK 10 (E)

4436 - NO
 4436 - SO

Herausgeber: Landesamt für Landesvermessung und Geoinformation Sachsen-Anhalt
 Vervielfältigungserlaubnis erteilt durch: LVermGeo am 12.12.2005
 Genehmigungsnummer: LVermGeo/A7-326-2005-14

Karte 2

Besonders geschützte Biotope (§ 37 NatSchG LSA)

Flächennutzungsplan
 Gemeinde Fienstedt
 - Saalkreis -

M 1 : 25 000
 Bearbeitungsstand: 11/2006



ung:
 NSULTINGGESELLSCHAFT FÜR UMWELT UND INFRASTRUKTUR mbH
 SENBAHNSTRASSE 10, 06132 HALLE/SAALE

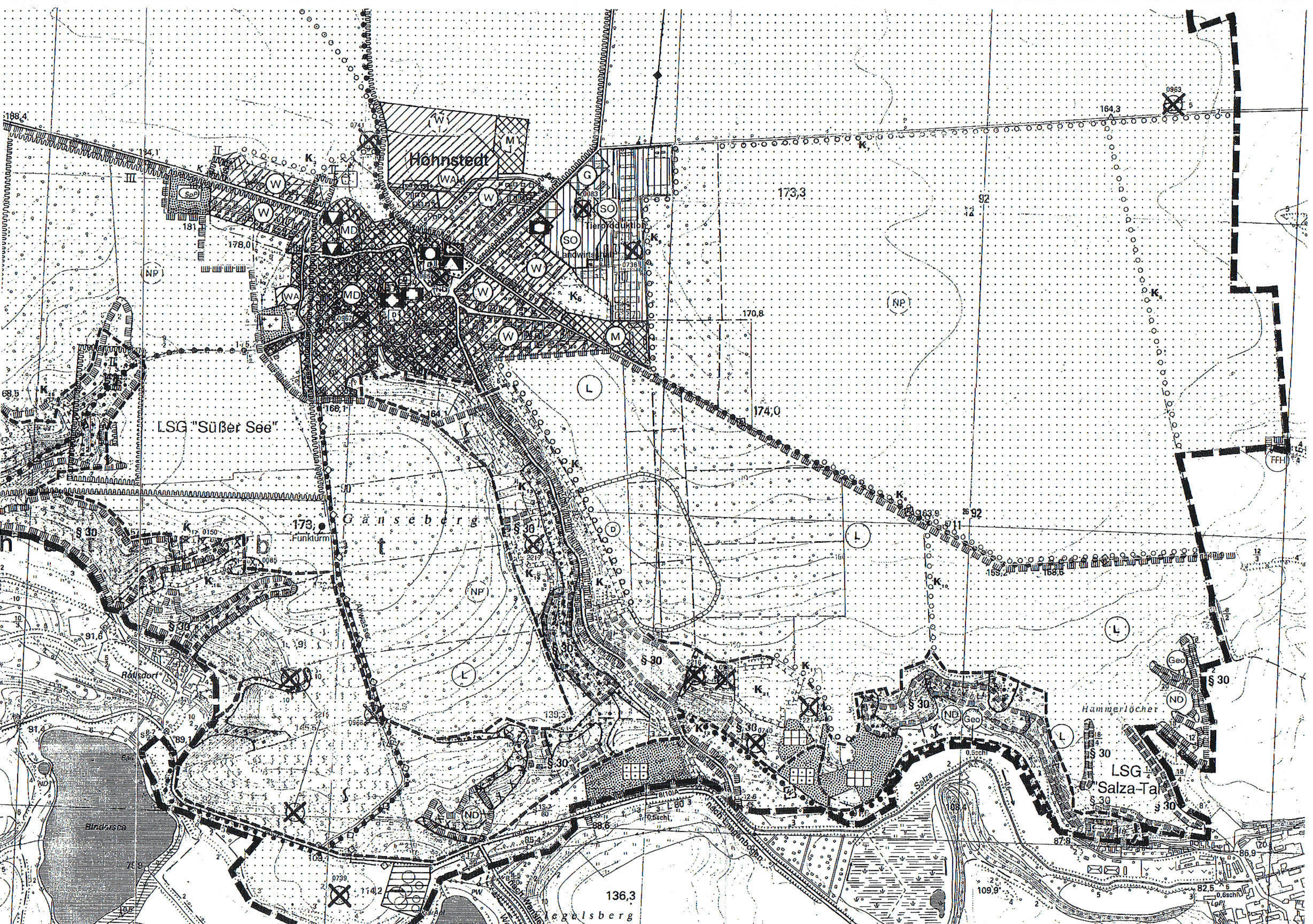

Planungen, Nutzungsregelungen, Maßnahmen und Flächen für Maßnahmen zum Schutz, zur Pflege und zur Entwicklung von Natur und Landschaft

(§ 5 Abs. 2 Nr. 10 und Abs. 4 BauGB)



Umgrenzung von Schutzgebieten und Schutzobjekten im Sinne des Naturschutzrechtes

Schutzgebiete und Schutzobjekte



Naturschutzgebiet



Landschaftsschutzgebiet



Naturdenkmal



Naturpark



Geschützter Landschaftsbestandteil

§ 30

Besonders geschütztes Biotop, teilweise als Lagedarstellung



Gebiet nach Flora-Fauna-Habitat- und Vogel-schutzrichtlinie



Geotop

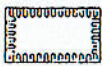

I, II, III

Umgrenzung von Flächen mit wasserrechtlichen Festsetzungen und Trinkwasserschutz-zonen

SONSTIGE PLANZEICHEN



Grenze des Geltungsbereiches

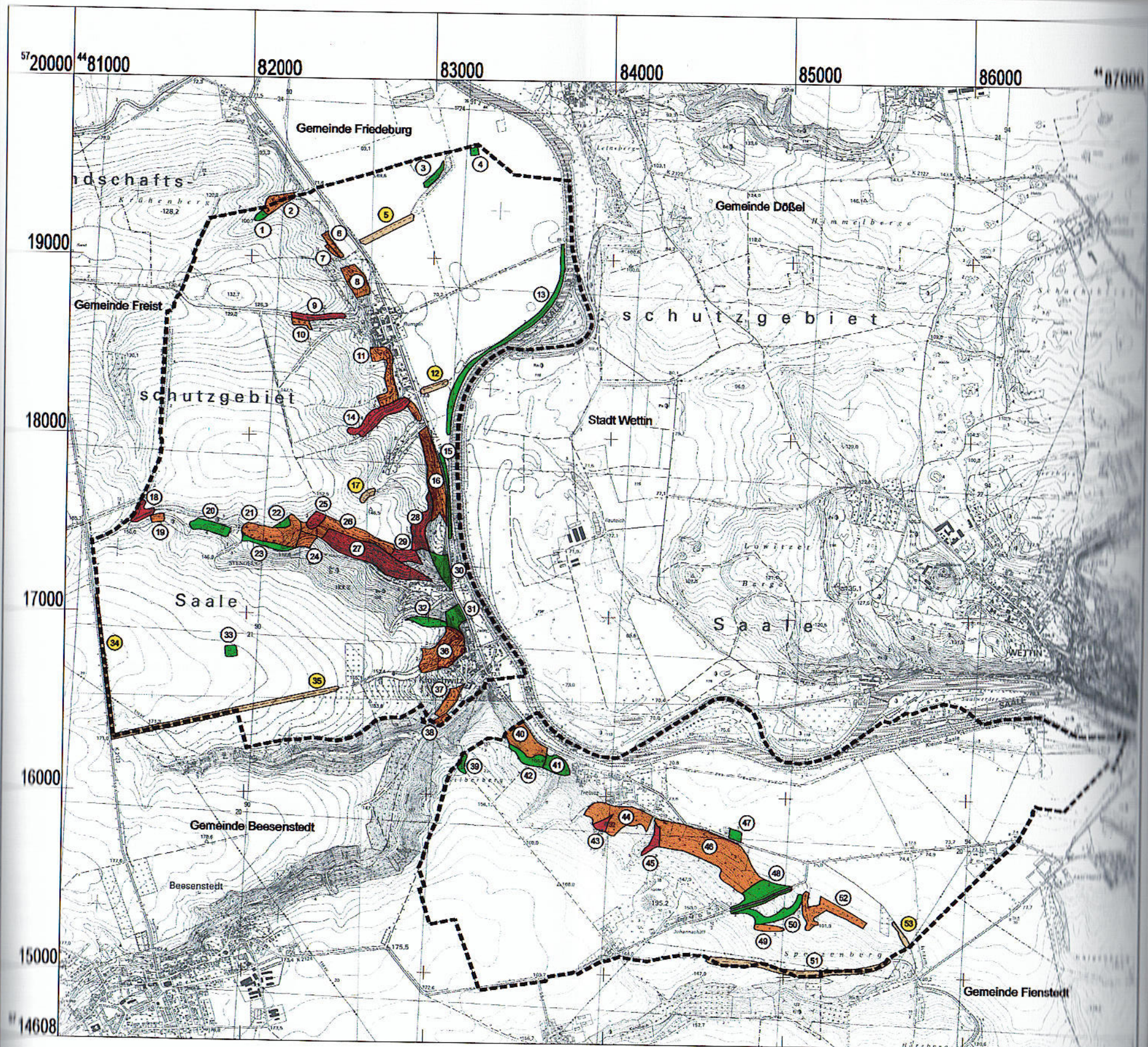

Bearbeitung:







ui CONSULTINGGESELLSCHAFT FÜR UMWELT UND INFRASTRUKTUR mbH
EISENBahnSTRASSE 10, 06132 HALLE/SAALE

Quellen:
Selektive Biotopkartierung der geschützten Biotope nach § 37 NatSchG LSA
des Landschaftsrahmenplanes Saalkreis (Erfassungsstand 1995)

Kartengrundlage: Topographische Landeskarte TK 10 (E)
4336 - SW
4336 - SO
4436 - NW
4436 - NO

Herausgeber: Landesamt für Landesvermessung und Geoinformation Sachsen-Anhalt
Vervielfältigungserlaubnis erteilt durch: L VermGeo am 12.12.2005
Genehmigungsnr.: L VermGeo/A7-326-2005-14

Legende

-  Lineare Biotopstrukturen (u. a. Gehölzreihen, Ackerrandstreifen)
-  Trocken- / Halbtrockenrasen
-  Kleinflächige Biotopstrukturen (u. a. Gehölzgruppen, Waldchen)
-  Streuobstwiesen
-  Biotop-Nr. (Kurzbeschreibung der Einzelbiotope siehe Liste im Anhang)
-  Geltungsbereich des Flächennutzungsplanes

Hinweis und Aktualisierung nach Behördenbeteiligung:

Nach aktueller Stellungnahme der Unteren Naturschutzbehörde vom 11.10.2007 sind lineare Biotopstrukturen entsprechend § 37 NatSchG LSA als nicht gesetzlich geschützte Biotope anzuführen.

-  Bestandteil der Erfassung, jedoch nicht gesetzlich geschützt



Karte 2

Besonders geschützte Biotope (§ 37 NatSchG LSA)

Flächennutzungsplan
Gemeinde Kloschwitz
- Saalekreis -

M 1 : 25 000

Bearbeitungsstand: 04/2008



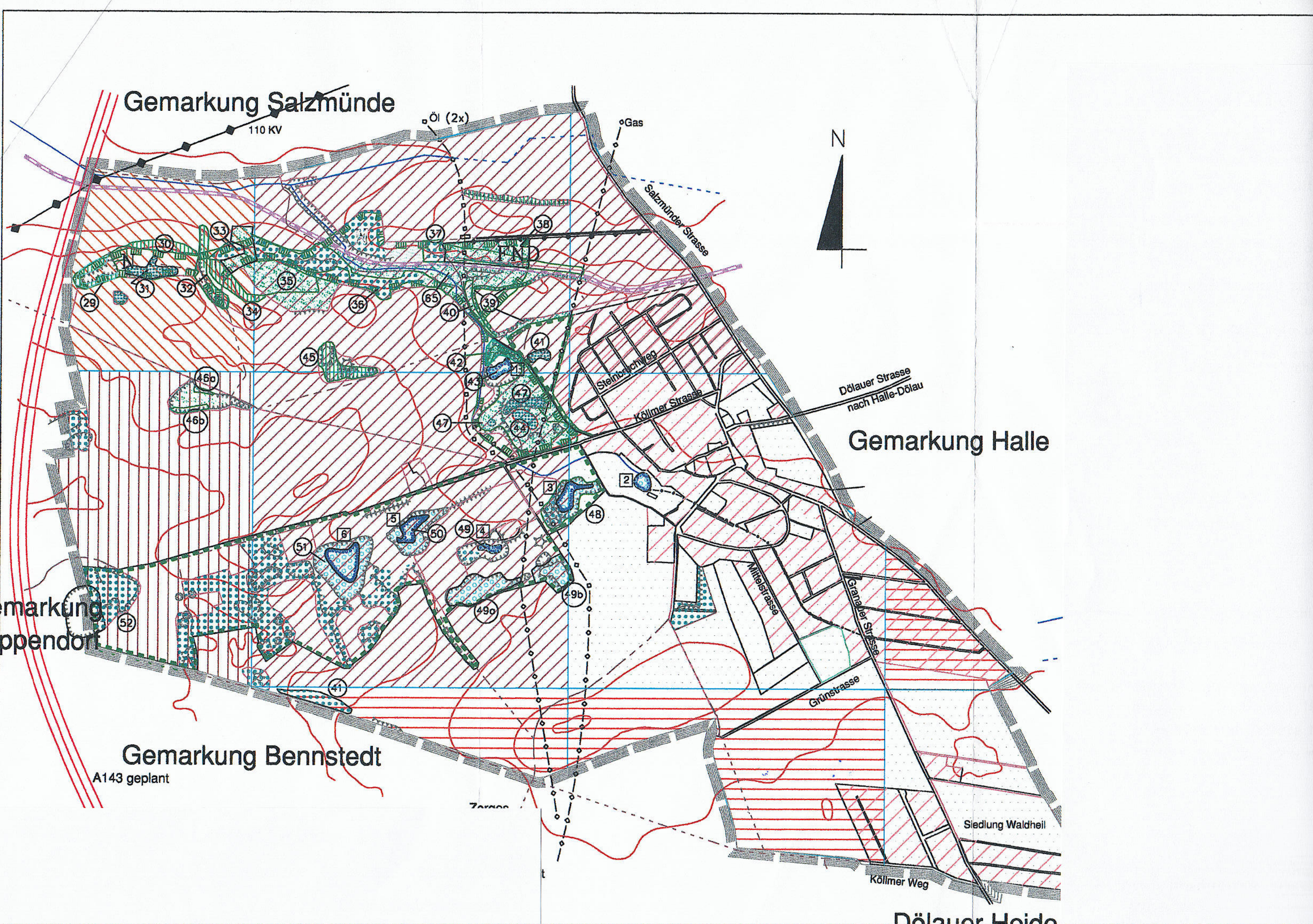

Legende

FND

Gebietsnummer DE 4536 303, Landes Nr. 123 wurde nach der Richtlinie 92/43/ EWG als Vorschlagsgebiet nach der FFH- Richtlinie eingestuft.



Umgrenzung: Geschützter Landschaftsbereich



Wald, Gehölze

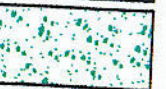

Trocken- und Halbtrockenrasen
Heiden, Trockengebüsche



Lineare Streuobstbestände,
Hecken und Feldgehölze



Gewässer, Röhrichte und Feuchtgebiete



Biotop - Nummer entspr. Kartierung
LRP Saalkreis, Erl.siehe Text, nach § 30 NatSchG
LSA



Wasserlöcher

1

Steinbruch

2

Kirchteich

3

Rostsches Loch

4

Franzosenloch

5

Müllers Loch 1

6

Müllers Loch 2



wasserführender Bachlauf



temporärer Bachlauf

Quelle: Selektive Biotopkartierung der geschützten
Biotope - Oeco-Cart 1998

Broschüre: Geschützte Natur im Saalkreis

Stellungnahmen zum FNP Lieskau von TÖB zum Vor- und Entwurf

Halle

Zorges

Legende

Brutvogelarten der Roten Liste in der Gemarkung Lieskau
in Kennwertsummen nach BEZZEL = ökologische Wertigkeit

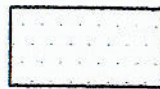

0

Ökologische Wertigkeit



1 - 20

Ökologische Wertigkeit



21 - 40

Ökologische Wertigkeit

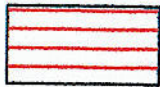

41 - 80

Ökologische Wertigkeit



81 - 160

Ökologische Wertigkeit

Quelle: nach Schönbrodt & Spretke (1989)

ppkarte

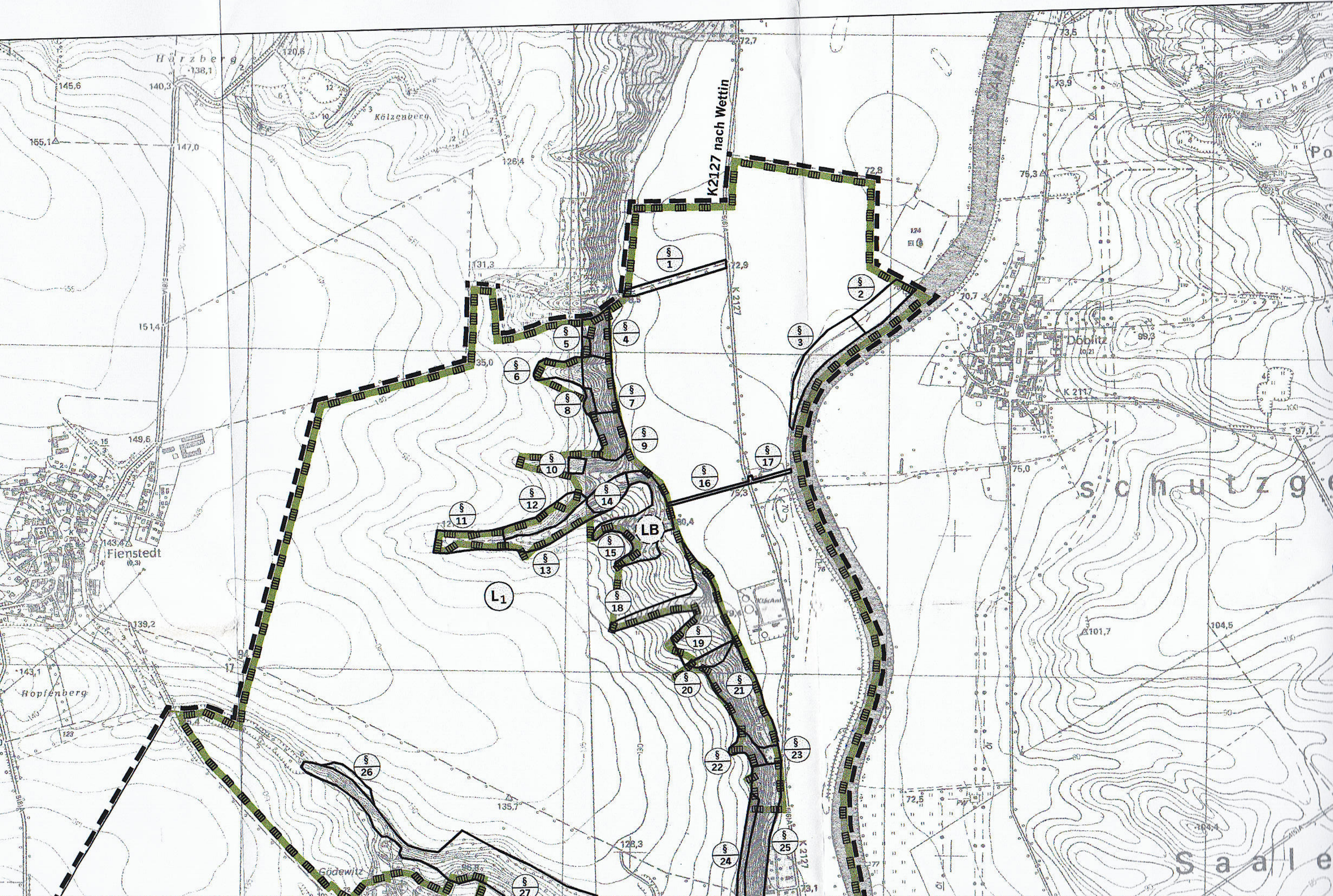

Harzberg
138,1

Kötzberg

Fienstedt
(0,3)

Hopfenberg

Döblitz
(0,2)

Gödewitz

Schutzge

Saale

K2127 nach Wettin

§ 1

§ 2

§ 3

§ 4

§ 5

§ 6

§ 7

§ 8

§ 9

§ 10

§ 11

§ 12

§ 13

§ 14

§ 15

L1

§ 16

§ 17

§ 18

§ 19

§ 20

§ 21

§ 22

§ 23

§ 24

§ 25

§ 26

§ 27

LB

§ 28

§ 29

§ 30

§ 31

§ 32

§ 33

§ 34

§ 35

§ 36

§ 37

§ 38

§ 39

§ 40

§ 41

§ 42

§ 43

§ 44

§ 45

§ 46

§ 47

§ 48

§ 49

§ 50

§ 51

§ 52

§ 53

§ 54

§ 55

§ 56

§ 57

§ 58

§ 59

§ 60

§ 61

§ 62

§ 63

§ 64

§ 65

§ 66

§ 67

§ 68

§ 69

§ 70

§ 71

§ 72

§ 73

§ 74

§ 75

§ 76

§ 77

§ 78

§ 79

§ 80

§ 81

§ 82

§ 83

§ 84

§ 85

§ 86

§ 87

§ 88

§ 89

§ 90

§ 91

§ 92

§ 93

§ 94

§ 95

§ 96

§ 97

§ 98

§ 99

§ 100

§ 101

§ 102

§ 103

§ 104

§ 105

§ 106

§ 107

§ 108

§ 109

§ 110

§ 111

§ 112

§ 113

§ 114

§ 115

§ 116

§ 117

§ 118

§ 119

§ 120

§ 121

§ 122

§ 123

§ 124

§ 125

§ 126

§ 127

§ 128

§ 129

§ 130

§ 131

§ 132

§ 133

§ 134

§ 135

§ 136

§ 137

§ 138

§ 139

§ 140

§ 141

§ 142

§ 143

§ 144

§ 145

§ 146

§ 147

§ 148

§ 149

§ 150

§ 151

§ 152

§ 153

§ 154

§ 155

§ 156

§ 157

§ 158

§ 159

§ 160

§ 161

§ 162

§ 163

§ 164

§ 165

§ 166

§ 167

§ 168

§ 169

§ 170

§ 171

§ 172

§ 173

§ 174

§ 175

§ 176

§ 177

§ 178

§ 179

§ 180

§ 181

§ 182

§ 183

§ 184

§ 185

§ 186

§ 187

§ 188

§ 189

§ 190

§ 191

§ 192

§ 193

§ 194

§ 195

§ 196

§ 197

§ 198

§ 199

§ 200

§ 201

§ 202

§ 203

§ 204

§ 205

§ 206

§ 207

§ 208

§ 209

§ 210

§ 211

§ 212

§ 213

§ 214

§ 215

§ 216

§ 217

§ 218

§ 219

§ 220

§ 221

§ 222

§ 223

§ 224

§ 225

§ 226

§ 227

§ 228

§ 229

§ 230

§ 231

§ 232

§ 233

§ 234

§ 235

§ 236

§ 237

§ 238

§ 239

§ 240

§ 241

§ 242

§ 243

§ 244

§ 245

§ 246

§ 247

§ 248

§ 249

§ 250

§ 251

§ 252

§ 253

§ 254

§ 255

§ 256

§ 257

§ 258

§ 259

§ 260

§ 261

§ 262

§ 263

§ 264

§ 265

§ 266

§ 267

§ 268

§ 269

§ 270

§ 271

§ 272

§ 273

§ 274

§ 275

§ 276

§ 277

§ 278

§ 279

§ 280

§ 281

§ 282

§ 283

§ 284

§ 285

§ 286

§ 287

§ 288

§ 289

§ 290

§ 291

§ 292

§ 293

§ 294

§ 295

§ 296

§ 297



Gemarkung Schochwitz

Gödewitz

Salzmitz

Kalkberg

Quillsch

§ 49

§ 48

§ 47

§ 50

§ 51

§ 52

§ 54

§ 55

§ 56

§ 53

§ 57

§ 58

§ 62

L1

L2

§ 28

§ 29

§ 30

§ 31

§ 34

§ 35

§ 36

§ 37

§ 38

§ 40

§ 41

§ 39

§ 45

§ 44

§ 43

§ 59

§ 61

§ 60

ND FND

FND

FND

ND FND

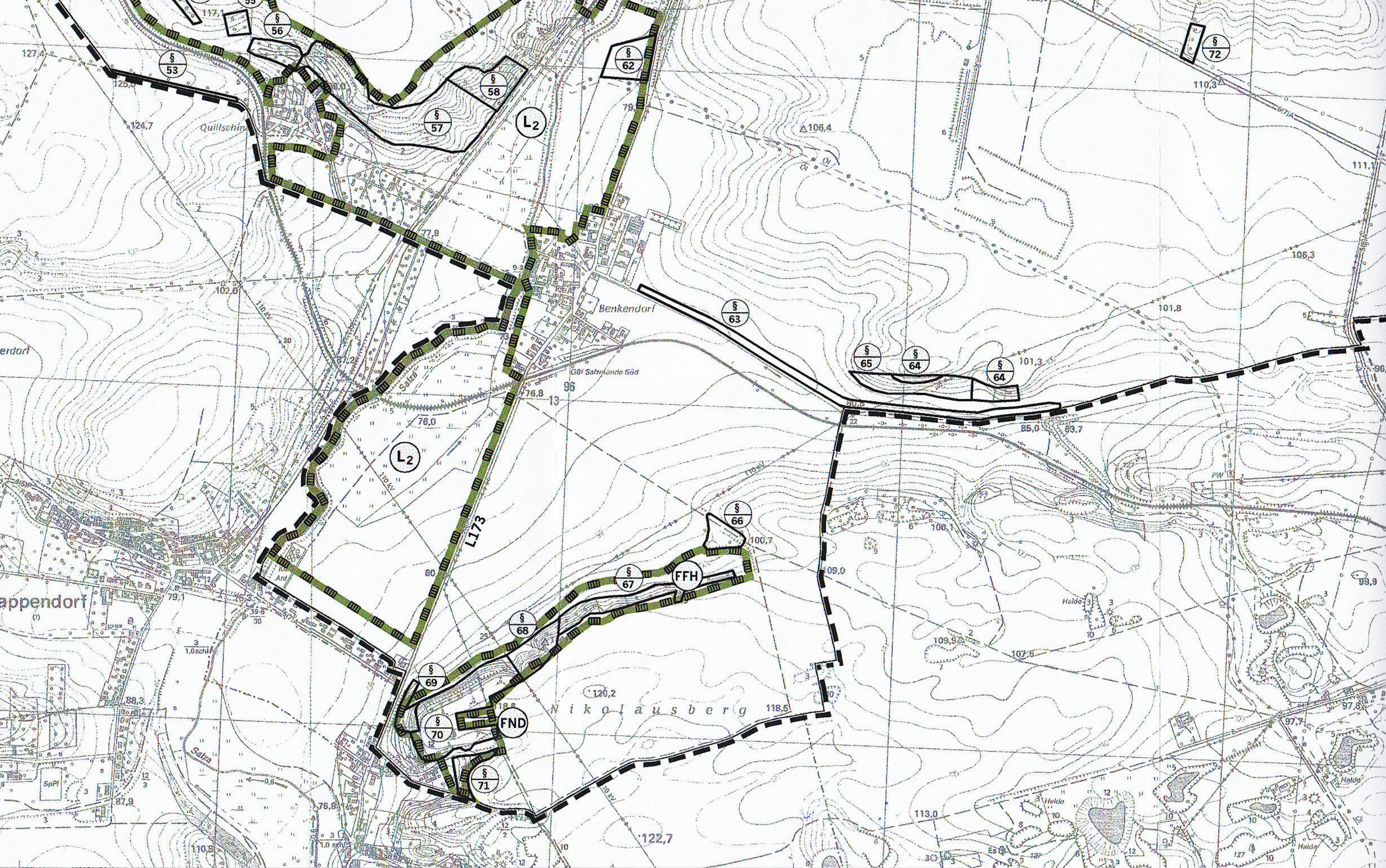

L173 nach Bad Lauchstädt

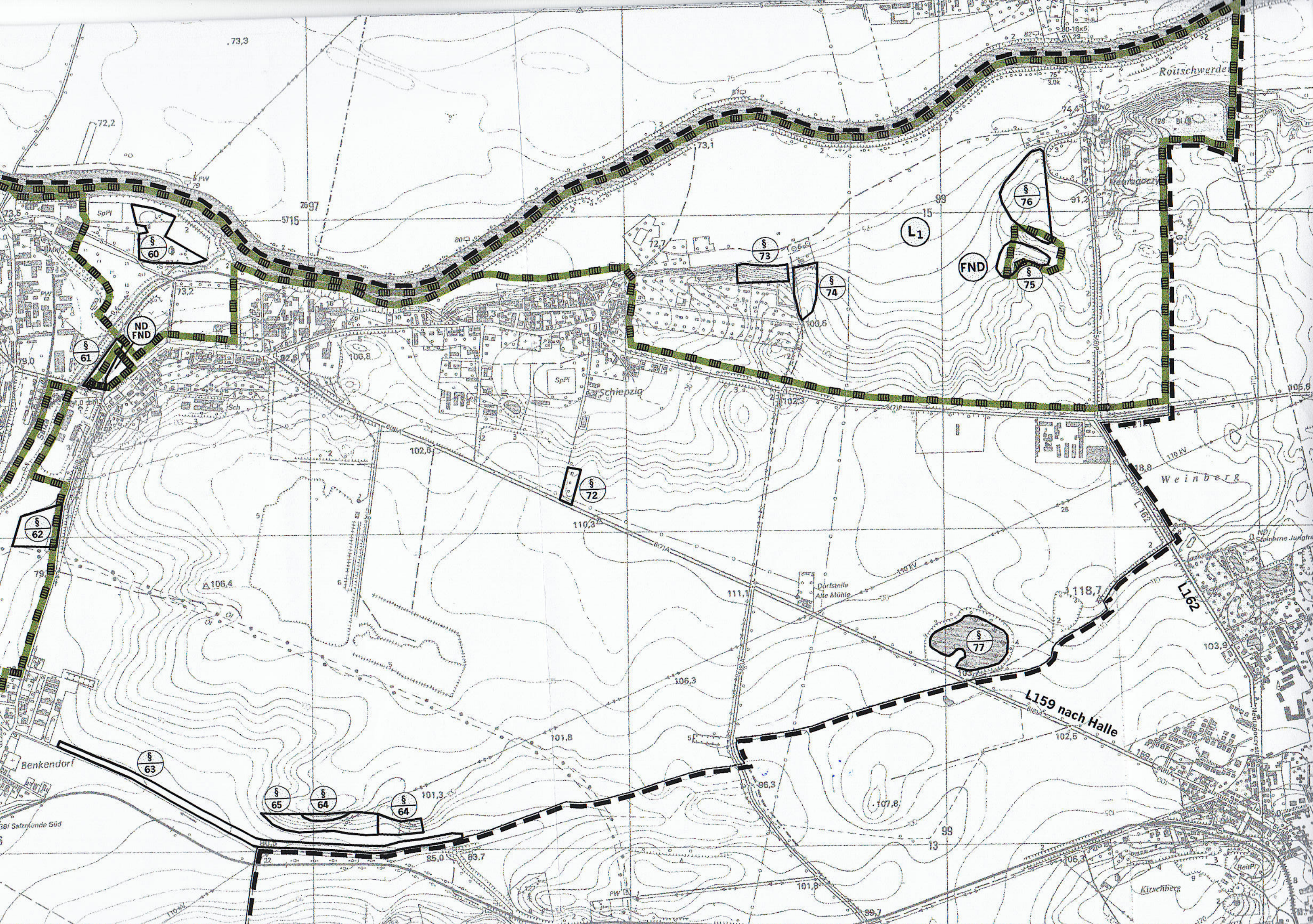

Bestandteil des Flächennutzungsplanes Salzmünde

Erläuterungsplan

§ 30 Biotop nach NatSchG LSA

Maßstab 1 : 10 000

Schutzgebiete und Schutzobjekte (gemäß §§ 17, 21, 23 und 30 NatSchG LSA)



Umgrenzung von Schutzgebieten und Schutzobjekten
im Sinne des Naturschutzrechts



Landschaftsschutzgebiet "Saale"



Landschaftsschutzgebiet "Salzatal"



Flächenhaftes Naturdenkmal



Naturdenkmal



§ 30 Biotop nach NatSchG LSA
(Ifd. Nummer s. Pkt. 8.1 Erläuterungsbericht)



Flora-Fauna-Habitat - Faktisches Gebiet

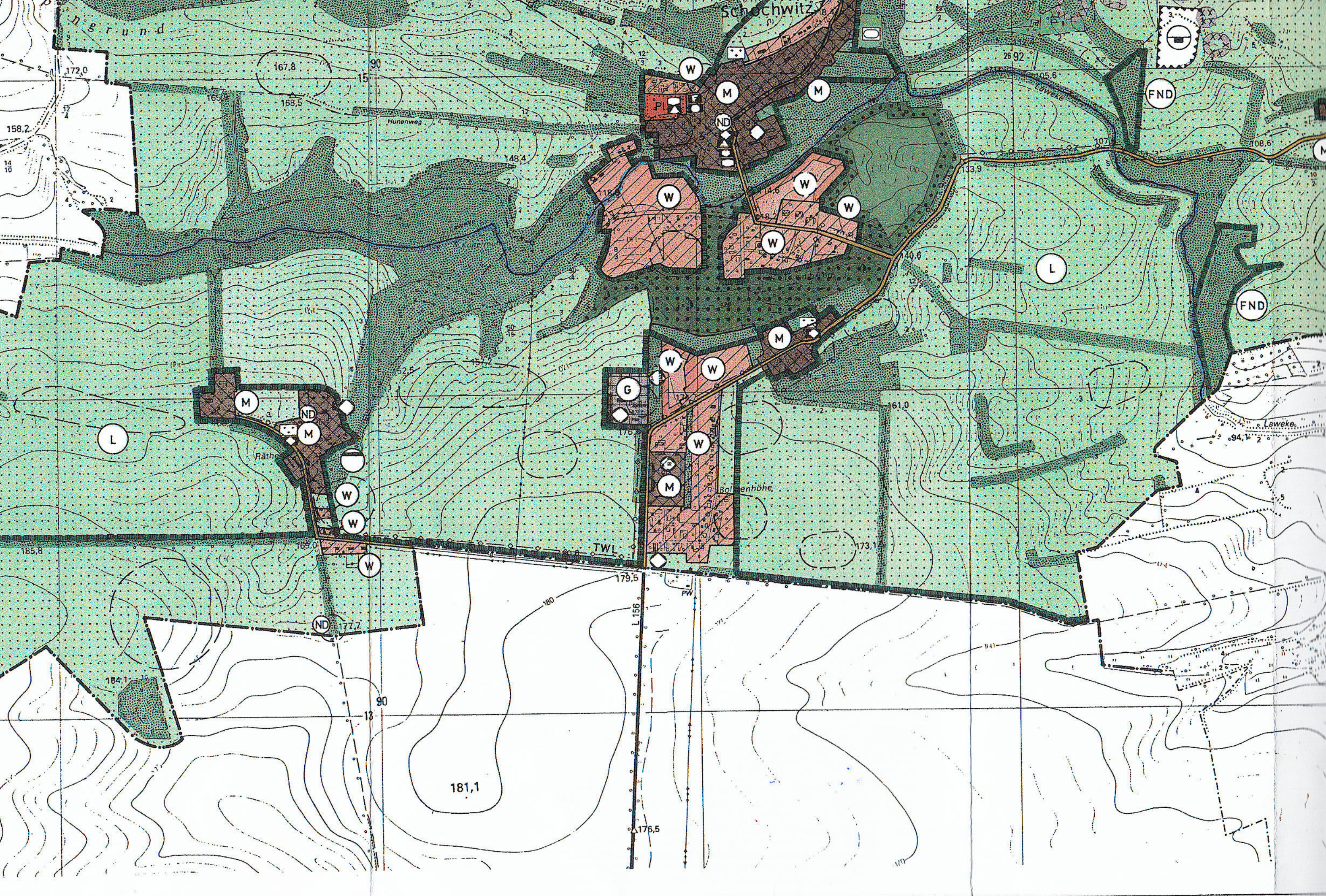

GEMEINDE SCHOCHWITZ

Landkreis Saalkreis

FLÄCHENNUTZUNGSPLAN



Grünflächen
(§ 5 Abs. 2 Nr. 5 und Abs. 4 BauGB)



Sportplatz



Spielplatz



Friedhof

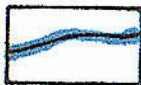

Wasserflächen
(Laweke - Bach)
(§ 5 Abs. 2 Nr. 7 und Abs. 4 BauGB)



Flächen für Abgrabungen oder für
die Gewinnung von Bodenschätzen
(§ 5 Abs. 2 Nr. 8 und Abs. 4 BauGB)

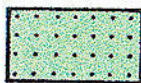

Flächen für die Landwirtschaft
(§ 5 Abs. 2 Nr. 9 und Abs. 4 BauGB)



Flächen für die Forstwirtschaft
(§ 5 Abs. 2 Nr. 9 und Abs. 4 BauGB)



Umgrenzung von Schutzgebieten und
Schutzobjekten im Sinne des Natur-
schutzrechtes (§ 5 Abs. 4 BauGB)



Landschaftsschutzgebiet
(§ 20 NatSchG LSA)



Naturdenkmal (§ 22 NatSchG LSA)



Flächenhaftes Naturdenkmal
(§ 22 NatSchG LSA)

Gemeinde Schochwitz

Kalkberg
145,3 144,7

Hochbehälter
2 x 300 m³

Salzmünde

GLB Nasswiesen
nördlich Müllerdorf

GLB Nasswiesen
nördlich Müllerdorf

Müllerdorf

Zappendorf

Gemeinde Hohnstedt

LSG Laweketal

LSG Salzatal

LSG Salzatal

LSG Salzatal

FFH Muschelkalkhänge westlich Halle

NSG Muschelkalkhänge
der Nietleben-Bennstedter Mulde

FND Geblers
Berg

FND Schumanns
Berg

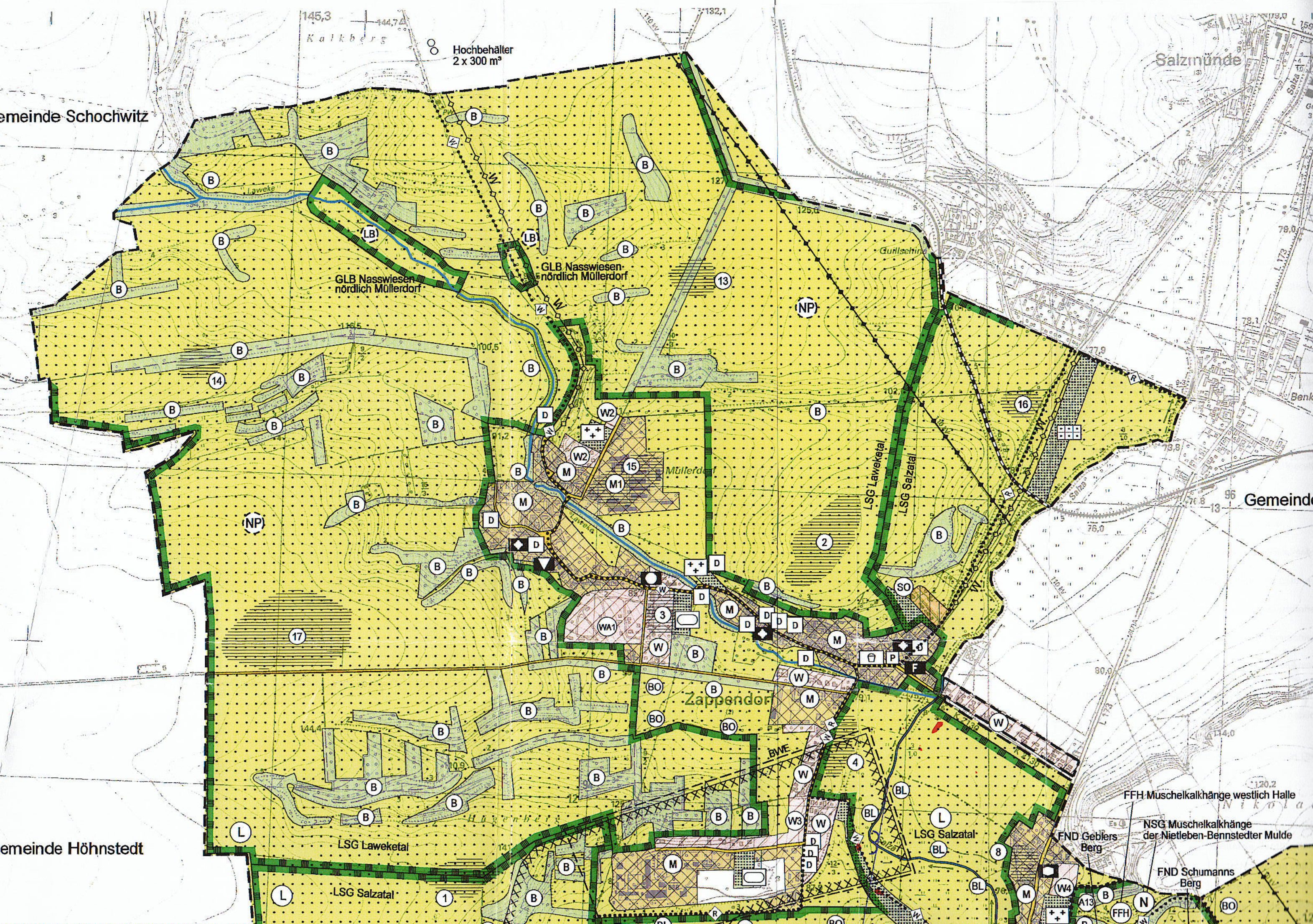

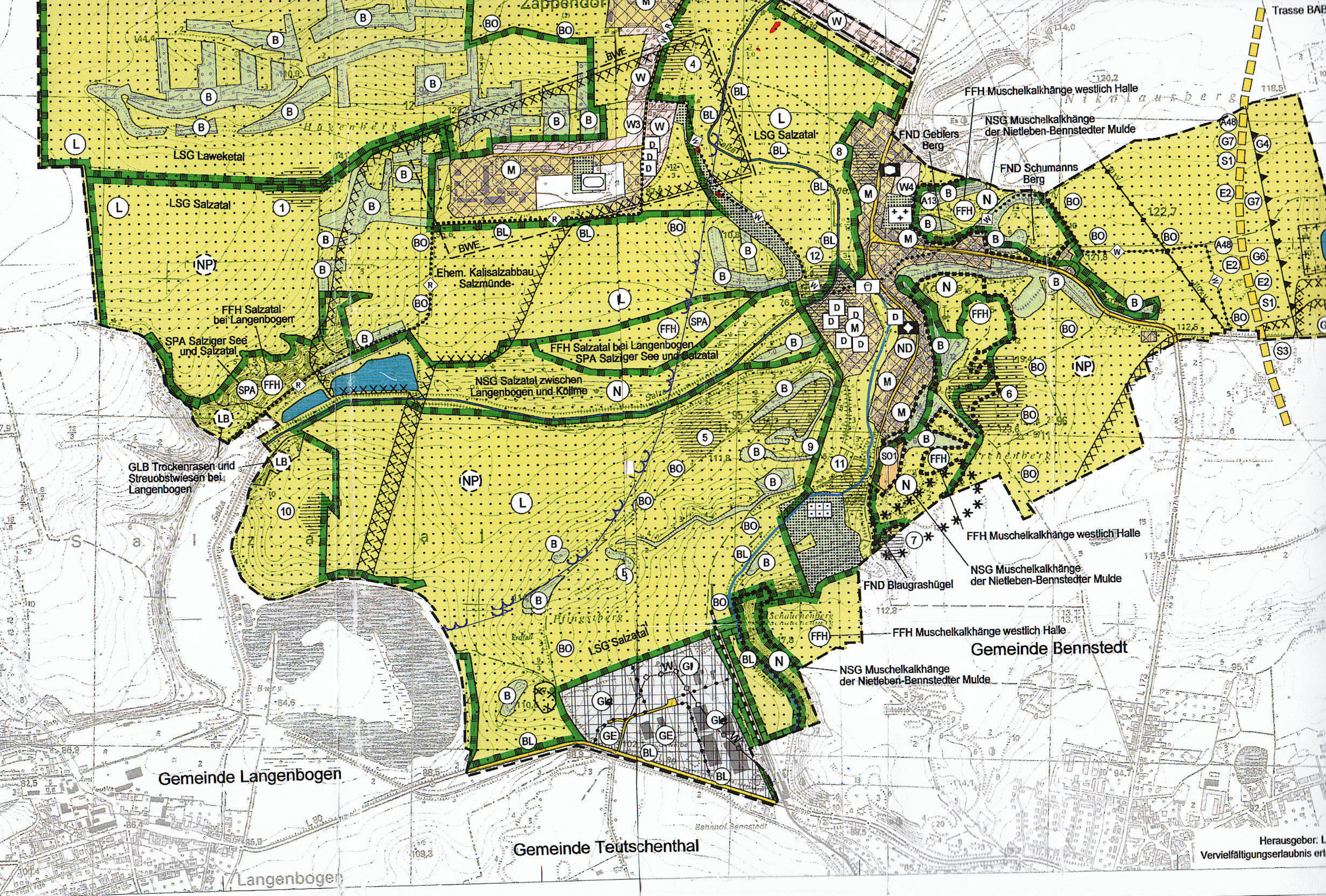

Gemeinde Langenbogen

Gemeinde Teutschenthal

Gemeinde Bennstedt

FFH Muschelkalkhänge westlich Halle

NSG Muschelkalkhänge der Nietleben-Bennstedter Mulde

FND Schumanns Berg

FND Geblers Berg

Ehem. Kalisalzabbau Salzünde

SPA Salziger See und Salzatal

FFH Salzatal bei Langenbogen SPA Salziger See und Salzatal

NSG Salzatal zwischen Langenbogen und Köllme

GLB Trockenrasen und Streuobstwiesen bei Langenbogen

FFH Muschelkalkhänge westlich Halle

NSG Muschelkalkhänge der Nietleben-Bennstedter Mulde

FND Blaugrashügel

FFH Muschelkalkhänge westlich Halle

NSG Muschelkalkhänge der Nietleben-Bennstedter Mulde

Planungen, Nutzungsregelungen, Maßnahmen und Flächen für Maßnahmen zum Schutz, zur Pflege und zur Entwicklung von Boden, Natur und Landschaft (§ 5 Abs. 2 Nr. 10 und Abs. 4 BauGB)



Umgrenzung von Flächen für Maßnahmen zum Schutz, zur Pflege und zur Entwicklung von Boden, Natur und Landschaft (§ 5 (2) Nr. 10 und (4) BauGB)



Umgrenzung von Schutzgebieten und Schutzobjekten im Sinne des Naturschutzrechtes (§ 5 (4) BauGB)

(L)

Landschaftsschutzgebiet

(N)

Naturschutzgebiet

■■■■■■■■■■ Endgültige Unterschutzstellung NSG Muschelkalkhänge der Nietleben-Bennstedter Mulde

(LB)

Geschützter Landschaftsbestandteil

(ND)

Naturdenkmal; Flächennaturdenkmal

(NP)

geplanter Naturpark "Unteres Saaletal"

(FFH)

Fauna-Flora-Habitate-Gebiet

(SPA)

EU-Vogelschutzgebiet

(B)

Biotop im Sinn des § 37 NatSchG LSA

(BO)

Obstbaumreihen, straßen- und wegebegleitend

(BL)

Laubbaumreihen, straßen- und wegebegleitend